

2025년 회전익항공기조종 준사관 선발 1차 평가 합격자 및 2차 평가계획 공고

2025년 회전익항공기조종 준사관 선발 1차 평가 합격자 및 2차 평가계획을 다음과 같이 공고합니다.

2025년 1월 24일

육군참모총장

1. 1차 평가 합격자

* 개인별 신체검사 / 면접일자 [붙임# 1] 참조

7041001	7041053	7041110	7111047	7121024	7121054	7121129	7121211
7041002	7041054	7041118	7111063	7121028	7121068	7121131	7121218
7041006	7041064	7111000	7111070	7121030	7121080	7121145	7121219
7041010	7041075	7111006	7111082	7121035	7121084	7121163	7121221
7041014	7041085	7111008	7111090	7121039	7121088	7121168	7121223
7041016	7041093	7111013	7121002	7121042	7121103	7121169	7121238
7041036	7041095	7111014	7121004	7121045	7121121	7121176	7121252
7041037	7041100	7111023	7121005	7121049	7121122	7121193	7121255
7041049	7041101	7111037	7121013	7121051	7121124	7121199	7121274

2. 평가 일정

부대 사정에 따라 평가일정, 장소 등은 변경될 수 있음

서류제출	신원조사	인성검사	신체검사	면접평가	최종 합격자 발표
1. 31(금)~2. 7(금)	1. 31(금) ~ 2. 5(수) 17:00까지		2. 3(월)~7(금)	3. 4(화) ~ 5(수)	3. 31(월)
방첩사령부 홈페이지	방첩사령부 홈페이지	온라인 시행 (별도안내)	지정 국군병원	인재선발센터 (충남 계룡)	육군포탈 홈페이지

※ 체력평가는 국민체력인증센터 인증서로 대체(개인별 면접일 제출)

3. 세부 평가 계획

가. 서류 제출

- 1) 제출기간 : 1. 31.(금) ~ 2. 7.(금)
- 2) 제출방법 : 제출서류는 **【붙임# 5】**의 “우편발송 표지”를 출력 후 서류봉투 전면
부착하여 우체국 등기우편 발송 제출(인편/택배 제출 불가)
* 2. 7.(금) 우체국 발송 소인 서류까지만 유효하게 접수함.
- 3) 제출서류 : **고교이상 최종학력증명서**, 참모총장 추천서(타군 현역 복무자 해당)
* 검정고시자는 검정고시 합격증명서, 국외졸업자는 아포스티유(원본)+번역본(법률공증 필수)

나. 인성검사

- 1) 검사기간 : 1. 31.(금) ~ 2. 5.(수) 17:00까지
- 2) 검사방법 : 인터넷 <https://mtest.kr> → 인증코드 및 이름 입력 후 실시
* 인증코드는 개별 문자 안내(1.24) 예정 / 검사는 PC에서만 가능하며 휴대폰, 태블릿으로는 불가함

다. 신원조사

- 1) 제출기간 : 1. 31.(금) ~ 2. 5.(수) 17:00까지
- 2) 제출방법 : 인터넷 [대한민국 육군 홈페이지](#) → 「신원조사 서류제출」 → 로그인 후 작성
* 현역(병/간부)복무자는 인터넷 육군 홈페이지에서도 제출 가능 / 세부방법은 **【붙임# 2】** 참조
- 3) 제출서류 목록

☞ ①②③ 인터넷 작성 후 제출

① 신원진술서 1부

② 신원조사용 개인정보수집·이용·제공동의서 1부

③ 자기소개서 1부 * 작성한 자기소개서는 면접 시 참고자료로 제공

☞ ④⑤⑥ 해당 기관에서 서류 발급 후 스캔, 이미지 파일을 업로드 제출

④ 기본증명서(상세) 1부(주민등록번호 뒤 7자리 표기) / 인터넷 정부24(www.gov.kr)

※ 주민등록번호 전체가 표기되도록 발급하며, 기본증명서(일반)은 제출 불인정

⑤ 신용정보조회서 각 1부(주민등록번호 뒤 7자리 표기) / 인터넷 한국신용정보원(www.credit4u.or.kr)

※ 마스킹버튼 해제 후 주민등록번호 전체가 표기되도록 발급

※ 신용정보조회서 전체 페이지를 제출, 2페이지 이상 중 일부 페이지 누락시 제출 불인정

⑥ 병역관련 서류 中 1부 ※ 군 복무 하지 않은 여성은 ‘해당사항 없음’ 클릭(제출 불필요)

• 병적기록표 : 예비역(남/여), 인터넷 병무청(www.mma.go.kr)

• 병적증명서 : 군 미필자(남), 인터넷 정부24(www.gov.kr)

• 복무확인서 : 현재 군 복무중인 군인, 국방인사정보체계

* 병역관련 서류는 신원조사 기관에서 필수로 요구하는 자료이므로,
제출대상자는 본인에게 해당되는 서류를 반드시 제출

※ 모든 증명서는 공고일 기준 1개월 이내 발급된 서류로 제출

라. 신체검사

- 1) 기 간 : 2. 3.(월) ~ 7.(금) * 개인별 신체검사 일자 / 장소 [붙임# 1 참조]
- 2) 등록 장소 : 수도병원(건강검진센터), 대전병원(건강검진센터), 양주병원(건강관리과)
 ※ 개인별 일자 및 장소는 지원자의 희망 병원과 지원일자 순, 주소 등을 고려하여 지정되었으며, 변경은 불가함.
- 3) 준비사항 : 간편한 복장(군복 착용 불가), 신분증, 수험표
- 4) 유의사항
 - 가) 신체검사 前 9시간 이상 공복상태 유지
 - 나) 신체검사 설문시(신체검사 문진표) 본인의 과거력, 질환, 문신 등에 대해 허위로 기술하였거나, 은폐하였을 경우 선발 취소됨
 ※ 신체검사시 본인의 과거력, 질환 등 증빙할 수 있는 근거자료(CT/MRI결과, 진단서 등) 지참하여 신체검사 실시병원 제출 시 신체검사 기간과 판정을 단축시킬 수 있음
 - 다) 신체검사 지연도착자는 검사가 제한될수 있으며 불참자, 재검 미 실시자는 불합격 처리
 * 재검 판정자는 군 병원에서 요구하는 일정에 따라 재검(1회) 실시

마. 면접평가

- 1) 평가 방법 : 2단계 면접으로 구분하여 평가

구분	1단계(발표 / 집단 토론)	2단계(개별면접)
	가치관, 품성, 자질평가	근본적인 인성평가
중점	· 군 기본자세 · 리더십/상황판단 · 국가관/안보관 · 표현력/논리성 · 이해력/판단력	· 인성검사 내용을 기초로 검증(MMPI-II) · 인성, 자질평가

- 2) 1·2단계 (면접) : 3. 4.(화) ~ 5.(수) * 개인별 면접 일자 [붙임# 1 참조]

- 가) 준비사항 : 단정한 복장(현역군인 군복, 제복 착용 불가), 신분증, 필기도구를 지참
- 나) 장 소 : 인재선발센터(충남 계룡시 소재) [붙임# 4 참조]
- 다) 시간계획

	시 간	내 용	비 고
오전	08:30 ~ 09:00	오전인원 등록	2선발센터에서 접수 등록
	09:00 ~ 09:30	면접방법 안내	
	09:30 ~ 11:30	면접 평가	면접 완료자는 귀가
오후	12:30 ~ 13:00	오후인원 등록	2선발센터에서 접수 등록
	13:00 ~ 13:30	면접방법 안내	
	13:30 ~ 16:30	면접 평가	면접 완료자는 귀가

- 라) 유의사항

- (1) 개인별 지정받은 일자에 시행(변경 불가), 도착시간 준수(지연도착시 면접 불가)
 * 등록시간에 늦거나 등록하지 않아 발생하는 불이익은 개인 책임임.
- (2) 오전조는 계룡대 간부 출근시간과 중복되어 교통혼잡이 예상되오니 이동시간을 고려하여 접수하시기 바랍니다.

바. 체력평가

* 체력평가 방법 [붙임# 6 참조]

- 1) 문체부 산하 「**국민체력인증센터 인증서**」 제출로 대체
- 2) 인증서는 체력등급이 표시된 앞표지 1장, 참가증은 모든 자료 제출(BMI결과 제외)
- 3) **개인별 면접일자에 제출**해야 하며 미 제출 시 체력평가 0점 부여
 - * 인증서 제출 유효기간은 면접 평가일 기준 6개월 이내 취득한 인증서
- 4) 인증서의 BMI 결과는 적용하지 않으며 군 병원 신체검사 결과만 적용

4. 유의 사항

가. 천재지변 등으로 면접·신체검사 제한 인원 발생 시, 면접·신체검사 접수 완료 시간 전까지 유선으로 선발 담당자와 통화 및 검증된 지원자에 한해 일정 조정

- 1) 재응시 기회부여 기준범위

구분	발 생 상 황	인정기준
천재지변	· 출발·도착지역에 태풍, 해일, 호우, 대설주의보 이상 발령시	· 기상특보 상황확인
기타	· 개인차량 및 대중교통으로 이동간 발생한 사고시 · 대중교통 수단의 고장으로 지연, 연착하여 도착시간 초과시 · 공식적으로 학사일정에 반영된 시험일과 평가일이 중복시 · 직계존비속(조부모, 부모, 형제, 자매) 사망시	· 보험회사, 운수업체, 해당학교 확인서 제출 · 관련증빙서류 제출 등

- 2) 증빙서류는 지연 도착한 응시자가 직접 준비하여 E-mail로 제출

* 메일주소 및 연락처 : rok7174@army.mil.kr / 042-550-7147

- 3) 증빙서류에 대한 검증 및 추가 응시여부 판단 후 개인에게 안내

나. 외국어로 기재된 증빙자료(학력, 경력증명서 등)의 경우에는 반드시 한글번역본 및 국내 공증기관의 공증(번역공증, 번역사실 확인서, 진위공증서류(아포스티유))을 받아 첨부하여 제출

【붙임 #1】 1차 합격자 신체검사 / 대면면접 일정

【붙임 #2】 신원조사 서류 제출방법(인터넷, 인트라넷)

【붙임 #3】 체력평가 방법(국민체력인증센터 인증)

【붙임 #4】 대면면접 등록장소(인재선발센터) 위치 안내

【붙임 #5】 서류 제출 우편발송 표지

1차 합격자 신체검사 / 대면면접 일정

* 등록장소 : 건강검진센터(수도병원, 대전병원), 건강관리과(양주병원)

수험번호	신체검사		면접 일시 (등록 마감시간)
	장소	일시	
7041001	대전병원	2. 3(월) 12:40	3. 4(화) 09:00
7041002	대전병원	2. 3(월) 12:40	3. 4(화) 09:00
7041006	대전병원	2. 3(월) 12:40	3. 4(화) 09:00
7041010	대전병원	2. 3(월) 12:40	3. 4(화) 09:00
7041014	대전병원	2. 3(월) 12:40	3. 4(화) 09:00
7041016	대전병원	2. 4(화) 12:40	3. 4(화) 09:00
7041036	대전병원	2. 4(화) 12:40	3. 4(화) 09:00
7041037	수도병원	2. 3(월) 12:50	3. 4(화) 09:00
7041049	대전병원	2. 4(화) 12:40	3. 4(화) 09:00
7041053	대전병원	2. 4(화) 12:40	3. 4(화) 09:00
7041054	대전병원	2. 4(화) 12:40	3. 4(화) 09:00
7041064	대전병원	2. 5(수) 12:40	3. 4(화) 09:00
7041075	대전병원	2. 5(수) 12:40	3. 4(화) 09:00
7041085	대전병원	2. 5(수) 12:40	3. 4(화) 09:00
7041093	대전병원	2. 5(수) 12:40	3. 4(화) 09:00
7041095	대전병원	2. 5(수) 12:40	3. 4(화) 09:00
7041100	대전병원	2. 6(목) 12:40	3. 4(화) 09:00
7041101	대전병원	2. 6(목) 12:40	3. 4(화) 09:00
7041110	대전병원	2. 6(목) 12:40	3. 4(화) 13:00
7041118	대전병원	2. 6(목) 12:40	3. 4(화) 13:00
7111000	양주병원	2. 3(월) 08:20	3. 4(화) 13:00
7111006	수도병원	2. 3(월) 12:50	3. 4(화) 13:00
7111008	수도병원	2. 3(월) 12:50	3. 4(화) 13:00
7111013	수도병원	2. 3(월) 12:50	3. 4(화) 13:00
7111014	대전병원	2. 6(목) 12:40	3. 4(화) 13:00
7111023	수도병원	2. 3(월) 12:50	3. 4(화) 13:00
7111037	수도병원	2. 4(화) 12:50	3. 4(화) 13:00
7111047	수도병원	2. 4(화) 12:50	3. 4(화) 13:00
7111063	수도병원	2. 4(화) 12:50	3. 4(화) 13:00
7111070	수도병원	2. 4(화) 12:50	3. 4(화) 13:00
7111082	대전병원	2. 7(금) 12:40	3. 4(화) 13:00
7111090	양주병원	2. 3(월) 08:20	3. 4(화) 13:00
7121002	수도병원	2. 4(화) 12:50	3. 4(화) 13:00
7121004	수도병원	2. 5(수) 12:50	3. 4(화) 13:00
7121005	대전병원	2. 7(금) 12:40	3. 4(화) 13:00
7121013	수도병원	2. 5(수) 12:50	3. 4(화) 13:00

수험번호	신체검사		면접 일시 (등록 마감시간)
	장소	일시	
7121024	양주병원	2. 3(월) 08:20	3. 5(수) 09:00
7121028	수도병원	2. 5(수) 12:50	3. 5(수) 09:00
7121030	수도병원	2. 5(수) 12:50	3. 5(수) 09:00
7121035	양주병원	2. 3(월) 08:20	3. 5(수) 09:00
7121039	양주병원	2. 3(월) 08:20	3. 5(수) 09:00
7121042	양주병원	2. 4(화) 08:20	3. 5(수) 09:00
7121045	수도병원	2. 5(수) 12:50	3. 5(수) 09:00
7121049	양주병원	2. 4(화) 08:20	3. 5(수) 09:00
7121051	양주병원	2. 4(화) 08:20	3. 5(수) 09:00
7121054	수도병원	2. 6(목) 12:50	3. 5(수) 09:00
7121068	양주병원	2. 4(화) 08:20	3. 5(수) 09:00
7121080	양주병원	2. 4(화) 08:20	3. 5(수) 09:00
7121084	수도병원	2. 6(목) 12:50	3. 5(수) 09:00
7121088	수도병원	2. 6(목) 12:50	3. 5(수) 09:00
7121103	양주병원	2. 5(수) 08:20	3. 5(수) 09:00
7121121	양주병원	2. 5(수) 08:20	3. 5(수) 09:00
7121122	수도병원	2. 6(목) 12:50	3. 5(수) 09:00
7121124	대전병원	2. 7(금) 12:40	3. 5(수) 09:00
7121129	양주병원	2. 5(수) 08:20	3. 5(수) 13:00
7121131	양주병원	2. 5(수) 08:20	3. 5(수) 13:00
7121145	양주병원	2. 5(수) 08:20	3. 5(수) 13:00
7121163	양주병원	2. 6(목) 08:20	3. 5(수) 13:00
7121168	수도병원	2. 6(목) 12:50	3. 5(수) 13:00
7121169	수도병원	2. 7(금) 12:50	3. 5(수) 13:00
7121176	양주병원	2. 6(목) 08:20	3. 5(수) 13:00
7121193	수도병원	2. 7(금) 12:50	3. 5(수) 13:00
7121199	양주병원	2. 6(목) 08:20	3. 5(수) 13:00
7121211	양주병원	2. 6(목) 08:20	3. 5(수) 13:00
7121218	수도병원	2. 7(금) 12:50	3. 5(수) 13:00
7121219	수도병원	2. 7(금) 12:50	3. 5(수) 13:00
7121221	수도병원	2. 7(금) 12:50	3. 5(수) 13:00
7121223	대전병원	2. 7(금) 12:40	3. 5(수) 13:00
7121238	양주병원	2. 6(목) 08:20	3. 5(수) 13:00
7121252	양주병원	2. 7(금) 08:20	3. 5(수) 13:00
7121255	대전병원	2. 7(금) 12:40	3. 5(수) 13:00
7121274	양주병원	2. 7(금) 08:20	3. 5(수) 13:00

신원조사 서류 제출 방법

1. 민간 지원자 : 인터넷 대한민국 육군 홈페이지에서 작성 후 제출

가. 홈페이지 접속, '신원조사 서류제출' 배너 클릭, 로그인 인증



나. '준사관 지원' 카테고리 선택, 해당과정 선택

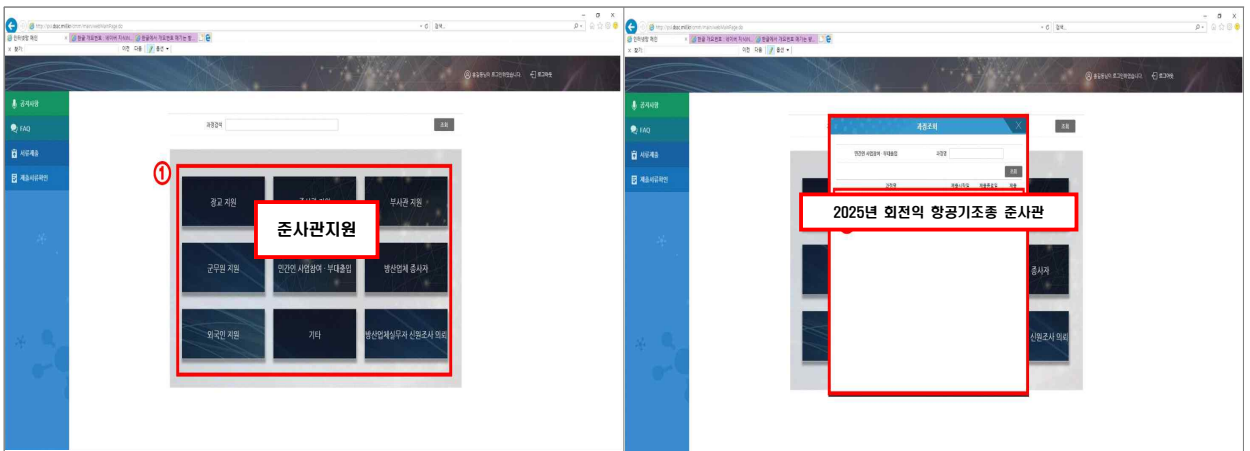

다. '신원진술서(A), 개인정보 동의서, 자기소개서' 작성, 서명 클릭

※ 개인정보 수집·이용·제공동의서 : 항목별 내용 확인, 동의 체크 후 서명

* 서명버튼이 보이지 않을 경우 화면비율을 100% 조정

※ 자기소개서 작성 내용은 대면 면접평가 참고자료로 제공됨.

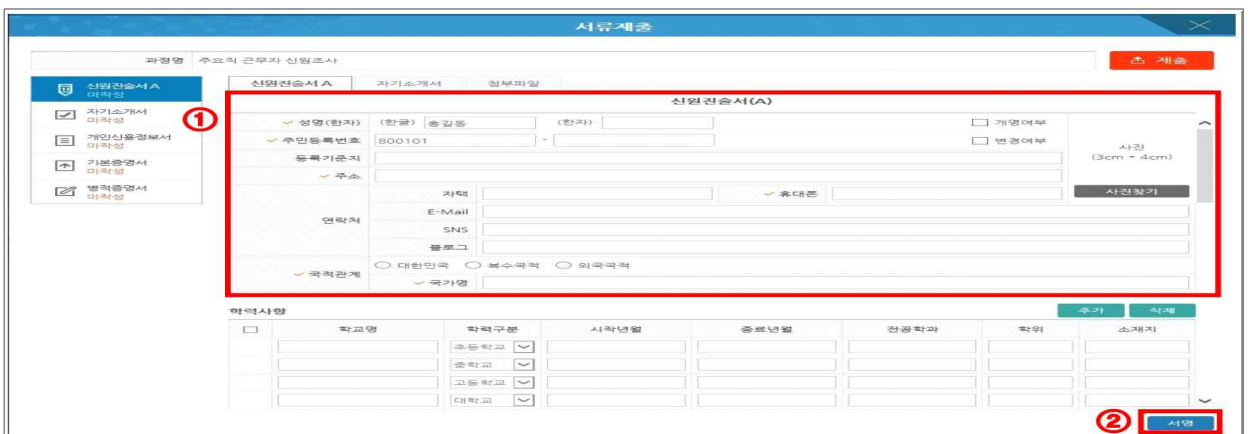

라. '기본증명서(상세), 신용정보조회서, 병적서류' 파일(JPG) 첨부, 제출

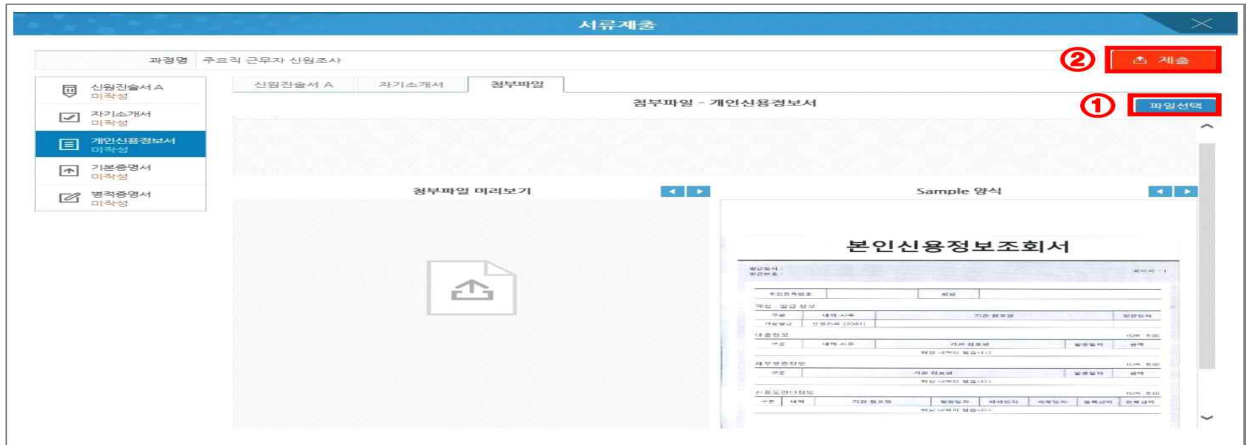

마. 모든 서류 입력·첨부 후 최종 “제출” 클릭

* 제출버튼이 보이지 않을 경우 화면비율을 100% 조정

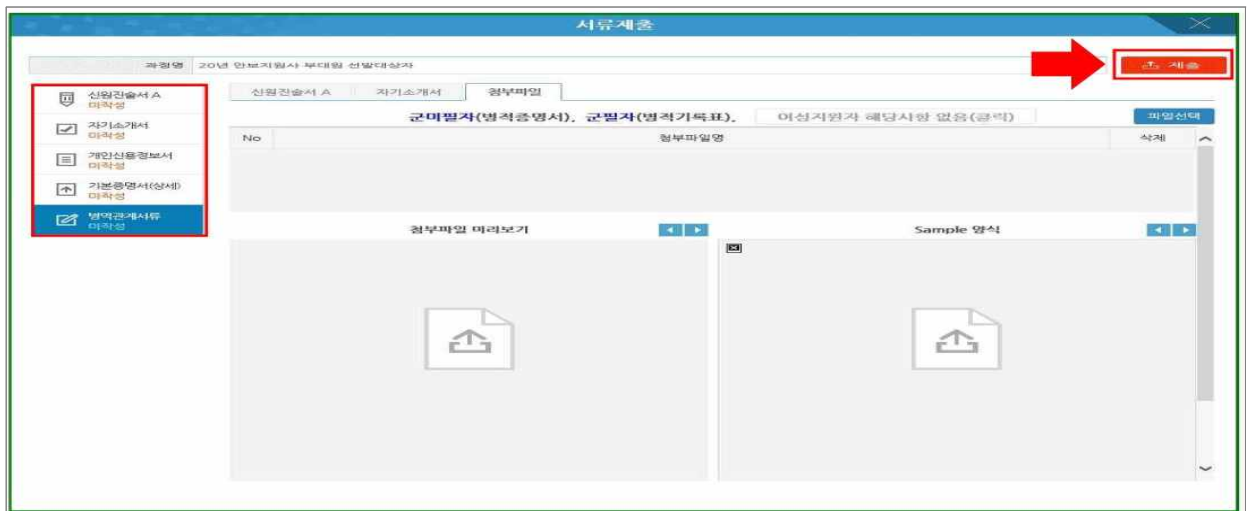

2. 현역 복무 지원자 : 인트라넷 육군포털 홈페이지에서 작성 후 제출

가. 홈페이지 접속, '신원조사 서류제출' 배너 클릭, 로그인 인증

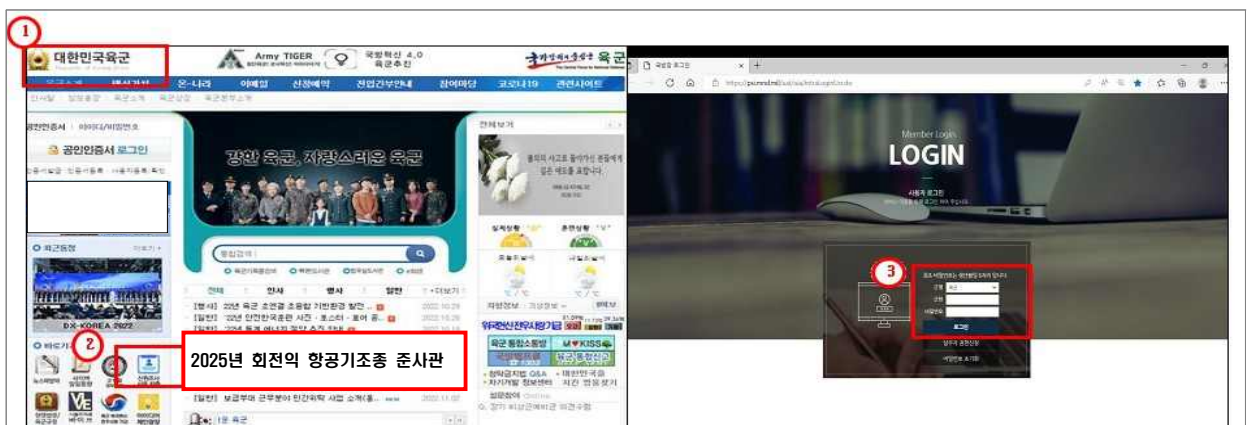

① 육군포털 홈페이지 접속 → ② 신원조사 서류제출 배너 클릭 →
 ③ 군별·군번·비밀번호(최초 비밀번호는 생년월일) 입력 후 로그인

나. 과정 선택

① 서류제출 클릭 → ② 본인이 해당하는 과정 확인 후 제출 클릭

다. 서류제출

① (신원진술서 · 개인정보활용동의서 · 자기소개서)양식에 맞게 작성 →
② 서명 클릭

① (개인신용정보서 · 기본증명서 등) 파일 선택 클릭 후 스캔 또는 사진파일(jpg) 첨부
② 제출

라. 제출확인

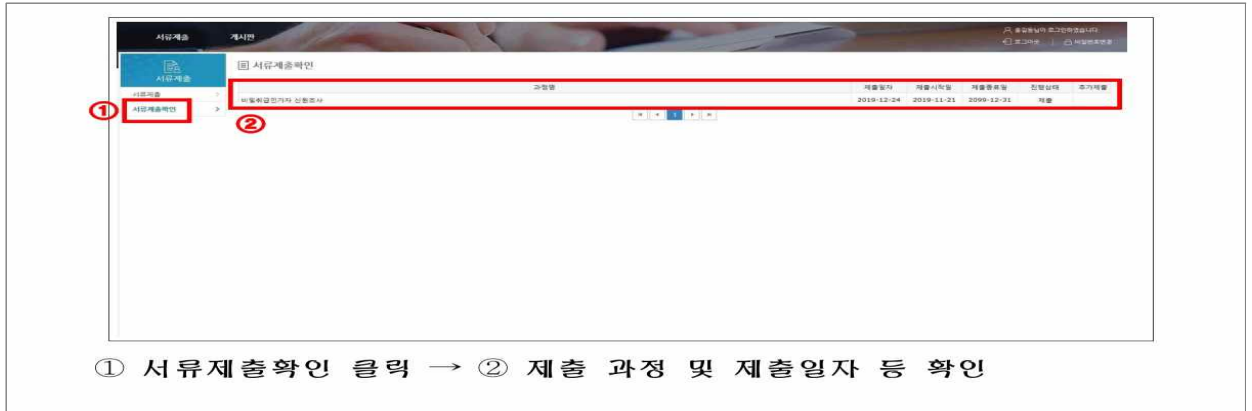

3. 유의사항

가. 데스크탑 PC, [구글 크롬\(Crome\)](#), [마이크로소프트 엣지\(Edge\)](#)로 접속

* 인터넷 익스플로러는 마이크로소프트사의 서비스가 종료되어 접속시 서류 제출이 원활하지 않을 수 있습니다.

나. [준비서류는 제출일 기준 1개월 이내 발급받기 바랍니다.](#) (원본확인 목적)

다. 준비서류를 스캔하여 반드시 JPG 형식으로 저장하기 바랍니다.

* [휴대폰, 디지털카메라 촬영 시 문서인식이 불가하니 반드시 스캔하기 바랍니다.](#)

라. 스캔한 서류를 첨부시 정방향(상·하, 좌·우를 잘못 첨부)으로 입력해주시고, 2장 이상되는 서류는 누락되지 않게 첨부해 주십시오.

마. 서버장애 및 개인정보보호를 위해 접속 30분 초과 시 자동종료 되오니 30분 이내 접속을 완료하기 바랍니다.

바. 로그인 시 본인인증은 "휴대폰 인증" 사용하시기 바랍니다.

사. [자기소개서는 각 항목당 320자 이내로 작성하기 바랍니다.](#)

아. [신원조사 “반송” 문자 안내를 받았을 경우, 미비된 서류만 다시 제출](#)

* 제출방법 : 제출서류 확인 클릭 → 과정선택 → 추가제출 클릭

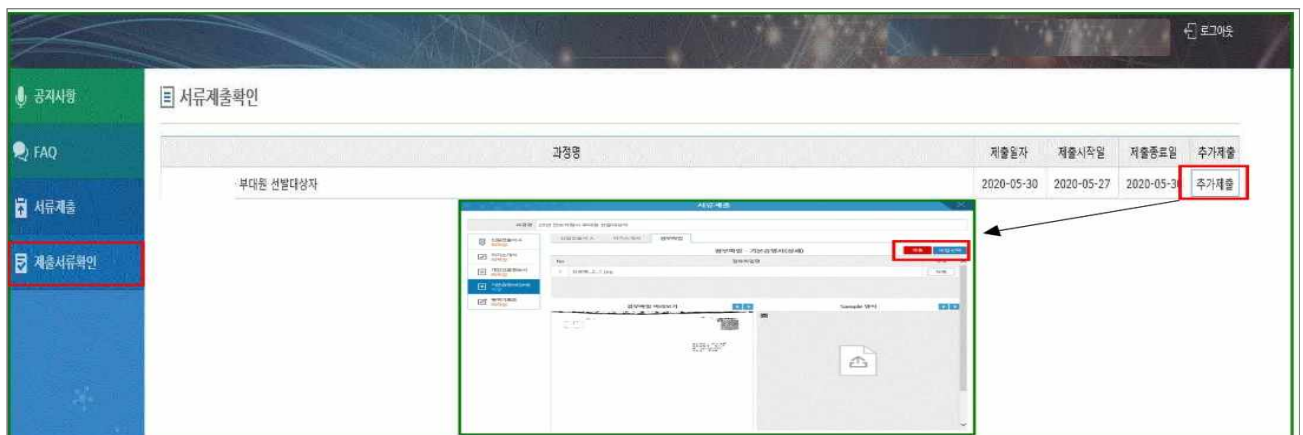

4. 작성 문의 / 시스템 문의 : 042-550-7147 / 02-731-3353

체력평가 방법

1. 평가방법 : 문체부 산하 “국민체력인증센터 인증”으로 대체
2. 제출방법 : 개인별 면접일자에 직접 제출(인증서 또는 참가증)
* 인증서는 앞장, 참가증은 모든자료 제출(BMI 자료 제외)
3. 유효기간 : 제출일 기준 6개월 이내 취득한 인증서
4. 점수적용

가. 3등급 이상은 만점으로 처리, 1~2등급은 최종 심의간 긍정적으로 평가

- 1) 3등급 미만자는 건강체력 4개 항목 중 불합격 항목수에 따라 체력평가 배점의 10%를 감점하되, 4개 항목 모두 불합격시에는 불합격 처리

* 체력평가 항목

구 분	건강체력항목	운동체력항목(택1)
성인 (19 ~ 64세)	·근력 (약력) ·유연성(윗몸앞으로 굽히기) ·근지구력 (교차윗몸일으키기) ·심폐지구력 (택1 : 왕복오래달리기, 스텝검사)	·민첩성 (10m왕복달리기) ·순발력 (제자리멀리뛰기)
청소년 (18세 이하)	·근력 (약력) ·유연성(윗몸앞으로 굽히기) ·근지구력 (택1 : 윗몸말아올리기, 반복점프) ·심폐지구력 (택1 : 왕복오래달리기, 스텝검사)	·민첩성 (일리노이검사) ·순발력 (체공시간) ·협응력 (눈-손협응력)

* 개선된 체력평가 적용시 점수 (10점 만점 기준)

구 분	만 점	1종목 불합격	2종목 불합격	3종목 불합격	4종목 불합격
점 수	10	9	8	7	불합격

나. BMI 적용

- 1) 초임간부 선발간 BMI 측정결과는 2차 평가간 군병원에서 실시하는 신체검사 결과만을 적용함
- 2) 국민체력 인증간 건강체력 4개 항목을 모두 합격하고도 BMI만 불합격했을 경우 만점을 부여

다. 체력평가 종목 선택

- 1) 체력인증 등급기준은 측정종목별 난이도를 고려하여 만들어진 기준임
- 2) 초임간부 선발간 종목에 관계없이 항목별 등급만을 반영함.

* 국민체력100 측정방법 및 국민체력인증센터 세부운영현황 등은 국민체력100 홈페이지(nfa.kspo.or.kr)를 참고하시고 관련 세부 내용은 국민체력인증센터 대표전화 1644-7110 으로 문의 바랍니다

보내는 이 :

 □□□□□

성 명	
수험번호	
휴 대 폰	

2025년도 회전익항공기조종
준사관 서류 재중
 (관계자 외 개봉 금지)

받는 이 :

충남 계룡시 신도안면 계룡대로 사서함 501-70호
 장교 / 군무원선발과 준사관선발담당자 앞

※ 등기발송증 부착

☎ 042-550-7147

 3 2 8 0 0